TEKOFSET

SUPERMAN

GENÇLİK DERGİSİ

SAYI: 56 FİATI: 40TL.

TURBO & ALPİNO
ARCHIVE SCANNING

VENÜS-4 ARACININ GÖNDERDİĞİ SİNYALLER - 2

Uzay aracıyla ilişkiyi kuran radyo-teleskop tarafından zaptedilen sinyaller o kadar zayıftır ki, radyo-teleskobun çalışmasından doğan ısı dahi aracın gönderdiği sinyalleri bozmaya yetmektedir. Bu yüzden, radyo-teleskobun dinleme süresince sıvı azotla soğutulması gerekmiştir. Radyo-teleskop 16 metre çapında 8 parabolik antenden meydana gelmekte ve bu antenler hem yatak hem dikey olarak kullanılabilmektedir.

Sovyet bilginlerinin şimdiye kadar hiç karşılaşmadıkları ve uygulama alanında ilk kez yüz yüze geldikleri meselelerin başında, Venüs-4'ün yüzeye konmasından az önce ve çok kısa bir zaman içinde yörüngede meydana gelen değişiklikle beraber aracın hızını hesaplamak hususu geliyordu. İkinci mesele, bu hesaplara göre radyo-teleskobun sinyal dinleme yönünü düzeltmekti. Bu düzeltme zorunluydu. Çünkü araçtaki iki verici, aracın hızına göre otomatik olarak yayın frekanslarını değiştiriyordu.

Venüs-4 denemesinde en zor anların aracın taşıyıcı kapsülden ayrıldığı, taşıyıcı aracın içindeki vericinin sustuğu ve Venüs-4'ün vericisinin Venüs'ün yüzeyine yumuşak iniş yaptığı sırada yeniden çalıştırıldığı anlar olduğu belirtilmekteydi. Verici ve alıcı cihazların çalışmalarını uzlaştırmak ve araç tarafından verilen çok değerli bilgilerin en ufak bir kısmını dahi kaybetmemek için radyo-teleskobun frekanslarıın ayarlandığı sıraların da "çok kritik anlar" olduğu kabul edilmektedir.

Venüs-4'ün, Venüs gezegeninin yüzeyinden dünyaya çok değerli bilgiler gönderen yayını 1,5 saat sürmüştü. İlk gözlemlere göre, Venüs 4 sanıldığından daha uzun süre yayın yapmıştır ve bu da şu iki etkene bağlanmaktadır. Birincisi; iniş özellikle son aşamada öngörüldüğünden daha uzun sürmüştür. İnişin birkaç dakikasında istasyon, atmosfer basıncında ve ısıda bir değişiklik kaydetmemiştir. Bu da iniş sırasında kapsülün zaman zaman bir çeşit hareketsizlik haline girdiğinin delili sayılmaktadır. Uzun yayını sağlayan etkenlerden ikincisi olarak, kapsülün Venüs'ün çetin ısı şartlarına düşünüldüğünden fazla dayanması kabul edilmektedir.

Venüs-4'ün, Venüs gezegeninin yüzeyinden dünyaya çok değerli bilgiler gönderen yayını 1,5 saat sürmüştü.

TEKOFSET

SÜPERMAN dergisi

Sahibi : Tekofset Basım Sanayii ve Ticaret A.Ş adına YILMAZ ÇETİNER

Yazı İşleri Müdürü RUA TEZCAN

Yayın Sorumlusu: YILMAZ ATAKANI

İdare Yeri: Başmusahip sokak Talas han No: 16/101 CAĞ/IST Tel: 27 50 39

SUPERMAN VE SUPERGIRL

UZAYI TİTRETEN SERÜVEN...

SONSUZ BOŞLUKTA İKİSİ BİRLİKTE UÇUYORDU...

ASIL GEZEGENLERİ DÜNYAMIZDAN ÇOK UZAKLARDA İNFİLAK ETMİŞTİ...

VE ŞİMDİ GALAKSİNİN İKİ BÜYÜK KORUYUCUSU UZAYDA DOLAŞIP DÜNYAMIZI KÖTÜLÜKLERDEN KORUYORLARDI...

ÖLÜMCÜL SİLAHTAN HABERLERİ YOKTU..

SAVAŞAN DÜNYA

© DC COMICS INC

DİK-KATLİ OL KUZEN!.

MONGUL BİZİ BEKLİYORDUR.

ŞÜPHEM YOK..

UZAY CANAVARININ BİZİ BEKLEDİĞİ KESİN...

"LOİS LANE, JİMMY OLSEN, VE STEVE LOMBARDI KAÇIRIP BİZİ PEŞİNDEN GİTMEYE ZORLADI."

"SONRA, UZAYIN ORTASINDA SENİ PEŞİNDEN KOŞTURUP EL'NDEKİ KRİSTAL ANAHTARI ALMANI İSTEDİ..."

"ESKİ YABANCI LARGAS IRKININ, SÜPER KAHRAMANLARA SAKLAMASI İÇİN BIRAKTIĞI KUTSAL ANAHTAR."

"JOHN ANAHTARI KURTARMAK İÇİN KAHRAMANCA DÖVÜŞTÜ FAKAT SENİN GÜCÜN ONDA YOKTU!!."

"SENDE MONGUL'A BOY ÖLÇÜŞMEYE KALKTIN--".

"ÜÇ ARKADAŞINI KURTARDIN. MONGUL SENİN YORGUNLUĞUNDAN İSTİFADE ETTİ.. VE KRİSTAL ANAHTARLA BİRLİKTE ORTADAN YOK OLDU...

ONLARI DÜNYAYA GÖTÜRDÜKTEN SONRA SENİ ARADIM...

MONGUL'U VE ANAHTARI, SAVAŞ DÜNYASINI AÇMADAN BULMAMIZ GEREK...

2

SAVAŞDÜNYASI NEDİR...

SUNİ BİR UYDU... YÜZEYİ BİR MİL YÜKSEKLİĞİNDE

FÜZE VE MARKO LASER TOPLARIYLA DONATILMIŞ...

KOCAMAN NÜKLEER MOTORLARLA UZAYDA İNANILMAZ HIZLA UYDU HALİNE GELEBİLİR

JONZ'UN SÖYLEDİĞİNE GÖRE BURALARDA BİYERDE GİZLENMİŞ OLMALI...

SÖZLERİNDE UFAK BİR YANLIŞLIK VAR.

SAVAŞ DÜNYASI BURDA DEĞİL...

O ZAMAN ÇOK GEÇ KALDIK. MONGUL BİZDEN ÖNCE GELİP ANAHTARLA SAVAŞ DÜNYASININ...

...SAVUNMASINA GEÇMİŞTİR...

İKİ ŞEYİ DENEYECEĞİNE EMİNİM.

SAVAŞDÜNYASININ KOCAMAN NÜKLER MOTORLARLA DÖNDÜĞÜNÜ SÖYLEDİN DEĞİL Mİ? MİKROSKOBİK BAKIŞLARIMIZLA İZLERİNİ GÖREBİLİRİZ...

UYDULAR YARI ATOMİK PARÇALAR BIRAKMIŞLAR.

BAK!

AMAN TANRIM DOSDOĞRU RAYDOR GALAKSİSİNE UZANIYOR.

PEKİ NE BEKLİYORUZ...

PATLAYAN UYDUYU BULALIM...

VE ONU YOK EDELİM...

KENDİNE PEK GÜVENME

SÜPERGIRL...

KORKACAK NE VAR BİZE ZARARI DOKUNMAZ..

NE OLDUĞUNU BİLMİYORUZ...

KRİPTONİT VE BÜYÜDEN BAŞKA BİZE ZARARLI BİR ŞEYLE KARŞILAŞMADIK...

AMA SAVAŞ DÜNYASI İLE DE KARŞILAŞMADIK...

HİÇ NEYSE BİZE ZARARI DOKUNACAĞINI HİSSEDİYORUM!.

İYİ DÜŞÜNDÜN AKLIMDAN ÇIKARMAM...

NEDEN ANİDEN DURDUN-..

BİRKAÇ IŞIKYILI UZAKTA SAVAŞ DÜNYASINI GÖRDÜM...

O BEYAZ CÜCE YILDIZIN ÖNÜNDEN GEÇECEK.

...VE...

AMAN TANRIM MÜMKÜN DEĞİL...

SUNİ BİR ŞEY BU KADAR BÜYÜK OLAMAZ...

SAVAŞ DÜNYASI YILDIZIN ÖNÜNDEN GEÇMEDİ-..

ARKASINDAN GEÇTİ...

CÜCE YILDIZIN ÇEKİM GÜCÜNÜN ONA HİÇ BİR ETKİSİ OLMADI...

EVET BU KOCAMAN UZAY TOPU TÜM UZAY İÇİN TEHLİKE!..

4

ÇOK DİKKATLİ OLMALIYIZ...

TELESKOBİK BAKIŞLARIMIZLA UYDUYU GÖZETLİYELİM...

İKİ KAŞ İLGİYLE ÇATILIR VE MAVİ GÖZLER MİLLERCE UZAKLIKTAKİ BOŞLUĞA BAKAR....

SAVAŞ ALETİYLE DONATILMIŞ BİR YERE BAKARLAR...

TÜM ALETLER KOCAMAN ELEKTRONİK BEYİN SİSTEMİYLE KONTROL EDİLMEKTEDİR...

GEZEGENİ MEYDANA GETİREN KİN DOLU WAARZOON IRKI KENTİ SİLAHLARLA DOLDURMUŞTU...

KENTİN ARKASINDA BÜYÜK MEZARLIKLAR GÖZE ÇARPMAKTADIR...

TELESKOPİK BAKIŞLAR SAVAŞ-DÜNYASININ KONTROL ODASINDAKİ PARLAK KOLTUĞA TAKILIR...

KOLTUK BOŞTUR.

KONTROL ODASININ DIŞINDA BOŞ BİR MEZAR SESSİZLİK İÇİNDE YÜKSELMEKTEDİR...

İKİ KUZEN MONGUL MU DİYE MERAK EDERLER...

AMA ŞANSSIZDIRLAR...

5

İŞTE ORDA!..

KONTROL ODASINA GİRMEDEN MONGUL'U YAKALARSAK...

SÜPERMAN DUR!

ONUN ARKASINA BAK!

LARA ARKADAKİ BİNAYA MI?..

HAYIR ONUN ARKASINA.

-ANLAMADIM BİNALARDAN BAŞKA BİRŞEY GÖRÜNMÜYOR

BİNALARIN ARKASINA BAK...

ARKADAKİ GÖKYÜZÜNE YÜKSELEN YAPIYA BAK!..

VE NE OLDUĞUNU GÖR...

AMAN TANRIM.

MİKROSKOPİK DETAYLARA DALINCA ESASI GÖRMEDİM...

FÜZELER JONZZ'UN SÖYLEDİĞİNDEN DAHA BÜYÜK...

BU İŞE SENİ KARIŞTIRMASAYDIM

AMA KARIŞTIM. SAKIN EVE DÖN DİYE SAÇMALAMA. SAVAŞ DÜNYASI OLDUKÇA

DÜNYADA HİÇ BİR YER GÜVENCE İÇİNDE DEĞİL...

HAYDİ UFAK BİR ZİYARETTE BULUNALIM.

6

WRREEEEEEEEEEEEEEEEEEEEEEEEE
OTOMATİK ALARM SİSTEMİ ÇALIŞMAYA BAŞLADI...
UYDUNUN SAVUNMA HATTINDAN İÇERİ BİR ŞEY GİRDİ...
NE OLDUĞUNU ANLAMAK İÇİN DAHİ OLMAYA GEREK YOK!..
SAVAŞ-DÜNYASINI KONTROL EDEN ELEKTRONİK BEYİNİ HAREKETE GEÇİRMELİYİM...
BU İŞ TAMAMLANINCA
BÖYLECE
UYDU VE BEN. TEK VÜCUD OLACAĞIZ.
GALAKSİNİN YARISINI GÖZLERİMLE TARADIM VE DOĞRU TAHMİN ETMİŞİM.
İSTENMİYEN KONUK SÜPERMAN... KRİPTONLU KUZENİ'DE YANINDA...
APTALLAR SAVAŞ DÜNYASININ GÜCÜNÜ ONLARDA TECRÜBE EDECEĞİM..
İLGİNÇ BİR DENEY OLACAK...
BU KEZ HERŞEYİ İYİCE HESAPLADIM...
BAŞARISIZLIĞA UĞRAMIYACAĞIM.
7

BAŞARISIZLIĞIN ACISINI BİRKEZ TATTIM.

FAZLASIYLA YETERLİ...

YILLARCA, MİLYARLARCA KİŞİNİN DÜNYASINI YÖNETTİM.

BÖYLECE DAR KAFALI KÖLELERİM BENİ DÜŞMAN İLAN ETTİLER...

İYİ YÖNETMEK İÇİN DEMİR PENÇENİN GEREKTİĞİNİ ANLAMADILAR.

GÜCÜN NE OLDUĞUNU BİLMİYORLAR...

BELKİ BU YÜZDEN BANA SIRT ÇEVİRİP, DAĞLARDAKİ İNEN TİTREK ARKY'E DÖNDÜLER...

YILLARDIR ORADA SAKLANMIŞ UYGUN ZAMANIN GELMESİNİ BEKLİYORDU...

KUTSAL ADAMLARDA, GÜCÜ BİLİRLER..

GÜÇ KELİMESİ...

DİNİ ÇILGINLIĞIN GÜCÜDÜR...

BİR KAÇ GÜN İÇİNDE TEBAMI BANA KARŞI ÇEVİRDİ VE TAHTIMI BIRAKIP KAÇMAMA SEBEP OLDU...

TABİ UFAK BİR KIVILCIM...

ARKY BENDEN DAHA KISA SÜRE İÇİNDE BÜYÜK BİR DÜŞMAN HALİNE GELDİ...

İNSANLAR LAYIK OLDUĞU İDAREYİ BULURLAR DİYEN ADAM ÇOK AKILLIYMIŞ...

AMA BU İŞİ BAŞARINCA TÜM KAİNAT BENİM İDAREMİ PAYLAŞACAK

BENİ!

BU DÜŞÜNCELERE GEREK YOK.

DENE-YE BAŞ-LIYALIM.

THAK

PW OOM

LARA SAVAŞDÜNYASINDAKİ ALEVE BAK!

MONGUL ATEŞE BAŞLADI...

ŞANSIMIZIN BU DENLİ UZUN SÜRDÜĞÜNE ŞA-ŞIRDIM...

FÜZENİN NE GÜÇTE OLDUĞUNU BİLMİYORUM BEN DENERKEN SEN SAKLAN...

FAKAT BEN.

FAKAT YOK LARA.

SÖYLEDİĞİM KADAR KENDİME GÜVENEBİLSEM.

BUNCA YILDIR ÖLÜMCÜL DÜŞMANLARIMIN SİLAHLARINA DAYANDIM.

ONLARI SAVAŞ-DÜNYASI İLE MU-KAYESE ETMEK ATOM BOMBASIY-LA YUMRUĞU.

MUKAYESE ETMEK GİBİ BİRŞEY.

EĞER LARAYA SÖYLEDİKLERİM DOĞRUYSA.

BU FÜZE BENİ ÖLDÜRÜR...

UZAYDA FÜZENİN PATLAMASI SES ÇIKARMAZ...

..FAKAT MİLLERCE UZAKTAKİ YILDIZCIKLAR PATLAMAYLA ORTADAN YOK OLUVERİR...

PATLAMADAN SONRA MEYDANA GELEN YIĞIN ARASINDA ÇELİK ADAM GÖRÜNMEZ OLUR...

SUPERMAN..?

KUZEN NERDESİN?

BURADAKİ KAYANIN ÜZERİNDEYİM LARA.

VAY CANINA..

İYİ MİSİN?

EVET PEK AZ.!

SON ANDA FÜZENİN YOLUNDAN ÇEKİLDİM..

FAKAT HALA SERSEM GİBİ SALLANIYORUM.

FAKAT BİR ŞEY ÖĞRENDİM...

NEDİR O?.

O ÇARPIŞMAYA DAYANMAMIZA İMKAN YOK!.

OH TANRIM.!

OFF ÇOK YAKINDAN GEÇTİ...

DİKKATİ BİR AN BİLE ELDEN BIRAKMA YALIM. YOKSA SONUMUZ OLUR...

İKİMİZDE ÖLÜRÜZ..

BULDUM!

BÖYLE OLMALI...

NELER SÖYLÜYORSUN?..

SAVAŞ DÜNYASINI NASIL YENECEĞİMİ BULDUM...

FAKAT UYDUNUN BİZE FIRLATICAĞI HERŞEYE GÖĞÜS GERMELİYİZ...

ALAY MI EDİYORSUN?..

EBEDİYEN KİM YAŞAMAK İSTER...

KÜSTAH SERSEMLER! YAKAYI ZOR KURTARDILAR. HALA İNAT EDİYORLAR...

İNTİHAR SALDIRISINA GEÇTİLER...

PEKALA BEN ONLARA GÖSTERİRİM...

MONGUL'UN AKLINDAN GEÇEN KORKUNÇ DÜŞÜNCELERLE EMRİNDEKİ FÜZELER UZAYA FIRLAR...

MAKİNO LASER TOPLAR, UZAYIN BOŞLUKLARINDA ATEŞ IŞINLARI OLARAK GÖRÜLÜR...

MONGUL BİZİMLE DALGA GEÇMİYOR...

TAM İSTEDİĞİM GİBİ DAVRANIYOR...

ELİNDEN GELDİĞİNCE MAKRO LASER IŞINLARDAN UZAK DUR LARA! ISI BAKIŞLARINI KULLANIP. FÜZELERİ EMİN BİR YERDE PATLAT!..

NE ELDE EDECEĞİNİ HALA ANLAMADIM !..

SÜREKLİ ATIŞ ALTINDA KALDIK.

BASİT, MONGUL'UN ELİNDEKİ SİLAHLARI ÇEKİP ALMAK.

MEZARLARI HATIRLIYOR MUSUN? BANA ONLAR İPUCU VERDİ...

12

WARZOONLAR ÖLÜMCÜL BİR HASTALIKLA KÜTLE HALİNDE ORAYA GÖMÜLDÜLER...

HAKLISIN TEKER TEKER ÖLMÜŞLERDİ... SONUNDA BARIŞ SEVER LARGAS ONLARI GÖMMÜŞTÜR...

UYDUDA WARZOONLARI TEKER TEKER ÖLDÜRMEYİ BAŞARAN TEK ŞEY VAR...

KONTROL ODASINDAKİ KONTROL BAŞLIĞI...

ENERJİ KÜTLESİNİN GÜCÜNE DAYANAMADILAR...

İCAT ETTİKLERİ SİLAH IRKLARINI TEKER TEKER YOK ETTİ...

BEYİN KANAMASINDAN TEKER TEKER ÖLDÜLER...

GEM VURAMADIKLARI GÜÇ ARZUSUNDAN ÖLDÜLER...

UYDU ATEŞİ KESİLDİ...
MONGUL'UN BAYGIN HALDE KONTROL ODASINDA OLDUĞUNU GÖRÜYORUM...
AYILMADAN ÖNCE ONU ELE GEÇİRMELİYİZ...
SONRA SAVAŞ DÜNYASINI PARÇA PARÇA EDERİZ...
SÖYLEMEK İSTEMİYORUM AMA...
ÜMİT ETTİĞİMİZ KADAR KOLAY OLMIYCAK GALBA...
ZZZZZZZZZZZZZZ
IUH..?!?
UYDU YİNE ATEŞE BAŞLADI...
MONGUL SAVAŞ DÜNYASINI
HAREKETE GEÇİRDİ... SİSTEM OTOMATİKMAN ÇALIŞIYOR...
ÇOK TEHLİKELİ AMA HALA ONU YENEBİLİRİZ..
İŞİ YARIDA BIRAKAMAYIZ...
YAKINA GEL VE BENİ DİNLE...
ÇELİK ADAM SÜPER VANTRALOG SİSTEMİYLE UZAYDA HİÇ KİMSENİN DUYAMIYACAĞI ŞEKİLDE PLANINI AÇIKLAR...
İYİ ŞANSLAR SÜPERGIRL.
TEŞEKKÜR EDERİM...
14

CESARETİ BİR ORDUYA BEDEL...

AMA BUNU TEK BAŞINA YAPAMAZ...

O HAREKETE GEÇENE KADAR. UYDUNUN SAVUNMA SİSTEMİNİ BEN MEŞGUL EDEBİLİRİM...

BİR GALAKSİ UZAKLIKTA...

BU UZAKLIK YETERLİ...

ŞİMDİ HIZLI BİR 'U' DÖNÜŞ YAPMALIYIM...

VE SAVAŞ DÜNYASINA DOĞRU YOL ALMALIYIM.

EĞER BU PLAN İŞİMİZE YARIYACAKSA ELİMİ ÇABUK TUTMALIYIM...

HİÇ BU KADAR HIZLI HAREKET ETMEMİŞTİM...

DAHA HIZLI GİTMELİYİM...

IŞIK HIZINA ULAŞINCAYA DEK...

HIZIMI ARTTIRMALIYIM...

ŞUNA ŞÖYLE BİR VURUP.

GEREKLİ GÜCÜ TOPLAMALIYIM...

YOKSA FEZADA PARÇALANIRIM...

İYİ AKŞAMADAN YÜRÜYOR...

ONDAN DAHA HIZLI HAREKET EDİYORUM...

VE AKIL ALMIYACAK BİR HIZLA SÜPER GIRL DEV UYDUYA ÇARPAR...

KÜRENİN İÇİNE KURŞUN GİBİ GİRER..

VE BİTMEYEN HIZIYLA UZAYIN DİĞER UCUNDAKİ BOŞLUKTA KAYBOLUR...

LARA BAŞARDI...

ELEKTRONİK BEYİN MERKEZİNDE BİR DELİK AÇTI...

UYDUNUN KENDİNİ SAVUNMASI ŞAŞIRTICI!..

YAPILAN HASARI HEMEN TAMİRE BAŞLADI.

SÜPERGIRL'ÜN FEDAKARLIĞI İSTEDİĞİM AÇIĞI VERDİ...

KARŞI SALDIRIYA GEÇMEDEN, ELEKTRONİK BEYNİ YENİDEN PROGRAMLAMALIYIM...

SONRA BAYGIN MONGUL'U ALIP BURDAN GİTMELİYİM.

HEMEN.

NE?.. KONTROL ODASI BOŞ.

ONU ARAYACAK VAKTİM YOK...

UYDUDAN BİRAN ÖNCE UZAKLAŞMALIYIM...

LARA İLE BENİM GÜCÜME RAĞMEN SAVAŞ DÜNYASINI YOK ETMEYE ŞANSIMIZ OLMADI...

VE ELİMDEN GELEN TEK ŞEYİ YAPTIM...

KWA-WA-WA-WHOOM!

UYDUNUN SAVUNMA SİSTEMİNİ KENDİSİNE KARŞI ÇEVİRDİM...

VE YOK OLDU... SAVAŞ DÜNYASINDAN HİÇ BİR İZ KALMADI...

KENDİSİNİ YOK ETTİ...

UZAY BİR KÖTÜLÜKTEN KURTULDU... NEREDEYSE?..

..LARGASLAR, RAHAT YATIYORLARDIR...

VE BELKİ BİR GÜN JONN JONZZ BENİ AFFEDER...

ŞİMDİ KÜÇÜK BİR SORUN KALDI...

SÜPER GIRL'Ü BULMALIYIM...

SON

SUPERMAN

METROPOLİS KENTİNDE KENDİ HALİNDE TV SİPİKERLİĞİ YAPAN CLARK KENT ASLINDA DÜNYA VE ÖTESİNDEKİ KÖTÜLÜKLERLE SAVAŞIYORDU...

DÜNYANIN SONUMU HAYIR DEĞİL. NEWS-1 ULUSAL HAVA ÇEVRELERİ UYDUSU, YERE **DÜŞÜYOR!..**

BİR ZAMANLARIN GÖRKEMLİ UYDUSU NEWS-1 METEOR İLE ÇARPIŞINCA... 20 TONLUK BİR KÜTLE YERYÜZÜNE DÜŞÜYOR!..

...BİR DAKİKA...

...GALİBA SÜPERMENİ UNUTTUK...

KRONAL ENERJİ

ŞANSSIZLIK, MİLYONDA BİR İHTİMAL VERİLECEK KAZA..

FSST

FSSSSH

FSSST

UYDUNUN ANA KISMINI TUTTUM...

FSSST

ATMOSFERDE YANMAYAN KISIMLARI ERİTMELİ...

BUNA DA LABARATUAR İNCELEMEYE GÖTÜRMELİYİM...

TAM GÖREVİNİ TAMAMLAMAK ÜZEREYKEN...

UNNNH! NE OLUYOR.

BİRDEN BİRE BUZ GİBİ OLUVERDİM...

S.T.A.R.

2

BİR AN ÇELİK ADAM ŞAŞIRIR...

GÖKYÜZÜ VE KARA DÜNYANIN DIŞINDAN GELEN GARİP IŞIKLAR PARLAR.

SONRA IŞIK GELDİĞİ GİBİ KAYBOLUR.

BİRKAÇ DAKİKA EVVELE DÖNER...

TSSSS

GERİ ÇEKİLEN FİLM GİBİ SÜPERMEN VE HERŞEY GERİYE DÖNER...

SANKİ ZAMAN, BÜYÜK BİR YÜN TOPU GİBİ GERİYE ÇÖZÜLMEKTEDİR...

3

NEWS-1 YİNE GÖKYÜZÜNE FIRLAR...

...UÇAN ÇELİK ADAM DA AŞAĞIDA Kİ KENTE DÖNER..

BİR KAÇ DAKİKA ÖNCE Kİ ORİJİNAL DURUMUNA GALAKSİ HABERLER BİNASI...

GAZETECİ CLARK KENT OLARAK GİYİNİR...

...VE SÜPER HIZLA TV STÜDYOSUNDA KARANLIKTA KIRILAN LAMBADAN ÇIKAN IŞIĞA DALAR...

GÖZLERİNDEN ÇIKAN ISI BAKIŞLARI İLE LAMBAYI ONARIR...

ZAMAN GERİYE DOĞRU GİTMEKTEDİR...

CLARK KENT GÖZLERİNİ TELESKOPİK BAKIŞLARIYLA GÖKYÜZÜNE ÇEVİRİR...

AMAN TANRIM NEWS-1 METROPOLİS KENTİNİN ÜSTÜNE DÜŞÜYOR...

İYİ GECELER SAYIN SEYİRCİLER SPİKERİNİZ CLARK KENT...

KORKULU DAKİKALAR GEÇMİŞTİR... BELKİ DAHA GELMEMİŞTİR. HERNEYSE...

...VE BAŞLANGIÇA DÖNER...

GEÇMİŞ BAŞLANGIÇA...

ŞOVA HAZIR MIYIZ JOSH?..

SAAT KAÇTIR? NE YÖNE NASIL AKTIĞINI NASIL ANLARIZ...

STUDIO

NEHİRDEKİ BALIKLAR NEHİR YATAĞININ DEĞİŞTİRİLDİĞİNİ SUYUN AKIŞINDAN ANLARLAR MI?

TÜM YAŞAMININ ALT ÜST OLDUĞUNU BİLİR Mİ?

BELKİ BALIK BİLMEZ...

AMA... YA, SÜDERMEN?..

BİR YANLIŞLIK VAR...

BUNDAN ÖNCE YİNE BEN YAŞAMIŞTIM.

GEÇMİŞİ DÜŞÜNMEMELİYİM...

KENDİMİ ZORLAMALIYIM...

DÜŞÜN MELİYİM! DÜŞÜN!

DUR MÜCADELE ET!...

YAPTIM

AMAN TANRIM NE OLUYOR!..

TÜM DÜNYA GERİ DÖNÜYOR...

HERKEZ YALNIZ BEN...

BURADA DURUYORUM GÖLGE OLUP SİLİNİYORLAR ZAMAN İÇİNDE

6

HERŞEY KAYBOLUYOR SANKİ UZAKTA KAYBOLAN ŞEY GİBİ...

KAYBO-LUYOR...

HERKES VE HERŞEY GİTTİ...

.VE BALIKLA İNSAN ARASINDAKİ FARK: BALIK SUDAN ÇIKINCA BAŞINA GELECEK FELAKETİ BEKLER...

...AMA İNSAN.. HELE SÜDERMEN OTURUP YAZGISINI BEKLEMEZ..

KADERİ NEYSE ONU KARŞILAMALIDIR.

...VE OYALANMAYI BALIKLARA BIRAKIR...

7

DÜNYADA NE OLDU EĞER DÜŞÜNDÜĞÜM GİBİYSE İNANLACAK GİBİ DEĞİL..

BİRŞEY VEYA BİRİ DÜNYANIN KRANOL ENEJİSİNİ TÜKETİYOR.

NETİCEDE KRONAL ENERJİ TÜKENDİKÇE DÜNYA ZAMAN YOLUNDA GERİYE DOĞRU GİDİYOR

BELKİ ZAMAN İÇİNDE ÇOK SIK YOLCULUK YAPTIĞIM İÇİN KURTULDUM... 30.NCU ASIRDA SÜPER KAHRAMANLARIN BİR ÜYESİ OLARAK GEÇMİŞE VE GELECEĞE YOLCULUK YAPTIM...

...KRONAL BOZUKLUKLARA KARŞI BAĞIŞIKLIK KAZANMIŞ OLMALIYIM... EVET SÜPERKIZ VE DİĞER KAHRAMANLARDA ZAMAN İÇİNDE YOLCULUK YAPTILAR AMA BENİMKİ KADAR ÇOK DEĞİL...

DÜNYAYA NE OLDUĞUNU BULABİLECEK TEK KİŞİ...

ZAMAN GERİYE AKMAYA BAŞLAMADAN ÖNCE HAYAL MAYAL PARLAK BİR IŞIK ANIMSIYORUM.

KRONAL ENERJİ TÜKENİMİNEDE O SEBEP OLDU...

8

...TÜKETİM DEVAM ETTİĞİNE GÖRE BUNU YAPANLAR HALA YERYÜZÜNDE.

GEZEGEN, AY GİBİ ÖLDÜ. NE GELECEĞİ NEDE ŞİMDİKİ ZAMANI VAR...

YERYÜZÜNDEKİ İNSANLAR GERİ GİDİYORLAR, ŞİMDİYE DEK...

..AYLARCA VEYA YILLARCA ÖNCEYE DÖNMÜŞLERDİR..

...VE ONLARLA BİRLİKTE ZAMAN HIRSIZLARI YOLCULUK EDİYOR...

"ZAMAN HIRSIZLARI" EVET AMA BU SÖZÜ KULLANAN KRONOSLARDAN DAHA KABİLİYETLİ.

BUNU YAKALAMANIN TEK YOLU DÖNÜP KRONAL DALGAYA ULAŞMALIYIM...

..İSE ORDAN BAŞLAMALIYIM.

DALGA TAHMİNİMDEN DAHA HIZLI HAREKET EDİYOR.

DÜNYA 1960 LARA DÖNDÜ...

VE HALA İNANILMAZ HIZLA GERİ GİDİYOR.

AMA ZİYANI YOK ARADIĞIMI BULDUM...

9

KRONAL ENERJİYİ TÜKETEN KAYNAK !..

YABANCI UZAY GEMİSİ...

DÜNYANIN GELECEĞİNİ NEDEN YOK EDİYOR

BİLMİYORUM!..

...Çok güzel Komarı-ta yuvamıza bir konuk geldi...

YABANCI BANA SALDIRIYOR..

yanlış anladın ziyaretçi. komanto sana saldırmıyor...

eğer saldırmak istesaydi şimdi hayatta olmazdın

komarı-ta kırdığın yeri onarıyor...

ZARAR İÇİN ÖZÜR DİLERİM..

ZARARDAN SÖZ EDERKEN...

SİZİN DÜNYA GEZEGENİNE YAPTIĞINIZ ZARAR NE OLUYOR?..

TÜM DÜNYAYI GEÇMİŞ TARİHE

GÖNDERİYORSUNUZ...

NEDEN ?..

ziyaretçi bu barışlık kurtarma sorunudur. sizin kronal enerjinizi alıp özel bir

akümlatöre doldurmazsak bu zaman akımı içinde esir kalırız..

...Ve birkaç kronal sonra ölürüz...

ölmemizi ister misin ziyaretçi?..

HAYIR. DÜŞÜNEN KİŞİLERİN ÖLÜMÜNE MANİ OLMAK İÇİN YEMİN ETMİŞTİM AMA,... DÜNYALILAR...

NEREDEN GELİYORSUNUZ? NEDEN BURDASINIZ ?..

başka bir zaman çizgisinden..

SİZİN UZAYDA YAŞADIĞINIZ GİBİ BİZLERDE ZAMAN İÇİNDE YAŞARIZ... BARIŞÇI BİR AMAÇLA BU ZAMAN ÇİZELGESİNİ İNCELEMEK İSTEDİK .. AMA BİZE ÇARPAN KOCAMAN CANLI BİRŞEY GEMİMİZİN HAREKETİNE MANİ OLDU NE YAPACAĞIMIZI BİLMİYORUZ...

çarpışmayla gemimizi hareket ettiren kronal enerji stokumuz yok oldu...

bunu takviye etmeliyiz...

HASARI BANA GÖSTERİN. BELKİ YARDIM EDEBİLİRİM.

kaptan sana yolu gösterecek...

GEMİ ÇOK KÖTÜ HASARA UĞRAMIŞ AMA BARIŞÇI AMAÇLA GELDİKLERİ YALAN!..

BUNLAR YÜKSEK ENERJİLİ BİR SİLAHTAN ATILMIŞ KURŞUN İZLERİ...

ÖLMELERİDE YALAN OLACAK...

ÇOK EĞLENCELİ

BU ANTENLER DÜNYANIN ZAMANINI ÇEKİYOR...

BAKALIM NE KADAR ÇEKİYOR?

SKRRRRRIP

SAWOOOOOOSH!

ALETLERİNİ YÜKSEK HIZLI GÜNEŞ YÖRÜNGESİNE SOKAYIM.

12

BAKALIM ETKİSİ NE OLACAK EH ZAMANIN

GERİ GİTMESİNİ DURDURDU AMA..ŞİMDİ 1940 LARDA BİR YERDE PARALİZE OLDU...

TABİ ZAMAN KRONAL ENERJİSİZ DÜNYADA İLERLİYEMEZ. BU ZAMAN HIRSIZLARI ÇALDIKLARI ZAMANI GEMİNİN İÇİNDE ÖZEL BİR AKÜMLATÖRE

SAKLAMIŞLAR ENERJİYİ DÜNYAYA DÖNDÜRMELİYİM..

UHH!

KOMAN-TA ONU UNUTTUM

BİR ÇEŞİT ENERJİ SALGILİYOR...

AARRRHHHHHHHH

HHHHHH

ZAMAN: BAYGIN SÜPERMAN İÇİN BİLE NASIL GEÇMİŞTİ?.

BELKİDE GEÇMEMİŞTİ... EBEDİYEN SÜRMÜŞTÜ...

UNNH. SANKİ GÜNLER DİR BAYGIN KALMIŞIM...

BAŞIM KÜLÇE GİBİ...

AMAN TANRIM.

NOMAN-TA-NIN ENERJİ AKIMI BENİ İKİ BOYUTLU YAPMIŞ...

YAPTIMI YOKSA? KOMAN-TA VE ORTAĞI ZAMAN İÇİNDE YOLCULUK YAPTILAR...

DÜNYANIN ZAMAN ÇİZELGESİ KESİŞTİĞİ NOKTADA BENİ TUZAĞA DÜŞÜRÜLÜ-LER...

BÖYLECE DÜNYA ZAMAN ÇİZELGESİNDE İKİ BOYUTLU KESİŞTİĞİ NOKTADA İSE

ÜÇ BOYUTLU GÖRÜNECEĞİM.

14

GEMİLERİNE DOLDURDUKLARI İLE DÜNYADAN ÇALDIKLARI AYNI CİNS ENERJİ...

AKÜMLATÖRLERİNİ NEREDE BULACAĞIMI BİLİYORUM...

ÖNCE ONLARI BULMALIYIM.

ŞÜPHESİZ ZAMAN İÇİNDE KAÇIYORLAR.

AMA ZAMAN BARİYERİNİ SADECE ONLAR AŞAMAZ.

BENDE BAŞARABİLİRİM...

İŞTE KORKMUŞ KAÇIYORLAR.

KORKMAKTA HAKLILAR.

ÇÜNKÜ BENİ KIZDIRDILAR...

SHOOOSH

Komandta dünyalı konuk geldi. onu hemen yok et!..

KOMANDTA KÖTÜ HEDEF ALDIN! AMA PİŞMAN OLACAK..

ZAMANIN YOK!...

FTOOM

FTOOM

15

Nasıl?.. nasıl bilabildin?..

ARKADAŞININ SALİTE OLDUĞUNU BENİ KRONAL ENERJİ ATEŞİNE TUTTUĞU ZAMAN

BİLİYORDUM. HİÇ BİR CANLI O KADAR ÇOK ENERJİYİ YÜKLENİP CANLI KALMAZ. KAMAN-TA ROBOTTU...

Doğru sana yalan söyledim. Bu bir savaş gemisidir. vatandaşlarını rakip

zaman nasıl ile edebiyat için savaşmaktadırlar...

Nefret ettiğimiz bir savaş ama son veremiyoruz. Gemi yolda gelirken düşman gemisi ile karşılaştı vatandaşlarıma vaktinde haber vermek

istiyordum bu yüzden kronal enerjisini çaldım...

TÜM ümitlerim yokoldu...

ÜZÜLME DOSTUM BELKİ ANLAŞABİLİRİZ...

ZAMANSIZ ZAMAN...

DÜNYANIN KRONAL ENERJİSİNİ BİR DEFADA BOŞALTIRSAN NE OLUR BİLİYOR MUSUN?..

Hayır... sonuç çabuk ve dramatik olabilir...

Boşaltıcı bağlı, sıkı tut dostum...

16

...Başlıyor...

BİR ANMI BİR SAATMİ SÜRDÜ? AKAN ZAMAN SELİNİ NASIL ÖLÇERİZ? SANKİ BARAJ YIKILMIŞTA ZAMAN NEHRİ AKMAYA BAŞLAMIŞ...

KRONAL SAVAŞÇI VE ÇELİK ADAMIN ŞAŞKIN BAKIŞLARI ÖNÜNDE

ZAMAN ŞİMDİKİ KANALINA AKAR.

OLDUĞU VE OLACAĞINA YERLEŞİR...

DÜNYA VE BEN NORMALE DÖNDÜK..

Şimdi yardım sırası sanda...

ZEVKLE...

ANLAM VERİLEMEYEN BİR YERDE..

SÜPER HIZLA İTİNCE VAKTİNDE YETİŞİP VATANDAŞLARINI UYARABİLİR...

VE ZAMAN DEĞİŞİMİNİN BAŞLADIĞI NOKTAYA DÖNER...

S.T.A.R.

İŞTE GELDİM...

BU UYDUDAN SONUNDA, KURTULUCAM.

SON

SUPERBOY

İNFİLAK EDEN KRİPTON GEZEGENİNDEN DÜNYAYA DÜŞEN BEBEK KAL-EL JONATHAN VE MARTHA ADLI BİR ÇİFT TARAFINDAN EVLAT EDİNİLMİŞTİ... SMALLVILLE KASABASINDA BÜYÜYÜP SÜPER GÜÇLERİNİ İYİ KULLANMASINI ÖĞRENEN CLARK KENT, GÜNÜN BİRİNDE, DÜNYANIN EN GÜÇLÜ VE ÜNLÜ SÜPER KAHRAMANI OLACAKTI..

EVDE YOKLAR TELEFONA BEN CEVAP VERMELİ-YİM...

BRRNGG! BRRNGG! BRRNGG!

KENT'LERİN EVİ BUYRUN...

OH CLARK BEN LANA. BİR AN EVDE KİMSE YOK SANDIM... BİRİSİNE SÖYLEMEM GEREK EVİ-MİZDE BÜYÜK BİR TEHLİKE VAR.

KORKUNÇ BİR TEH-LİKE...

BRRN BRRNGG! BRRNGG!

KOMŞULARA GÖRÜNME-DEN HIZLA HAREKET ET-MELİYİM...

KOMŞUDAKİ ŞEYTAN

ORAYA GELİP ANLATABİLİR MİYİM?..

TABİ. BEKLİYORUM LANA...

LANA SİNİRLİ VE ÇOK KORKMUŞTU..

ACABA NEDEN? GELİNCE ANLARIM. ÖNEMLİ BİRŞEY DEĞİLDİR İNŞALLAH.

O BURAYA GELENE KADAR, GİYSİLERİMİ DEĞİŞTİREYİM...

SÜPERBOY BU YAŞLARDA PELERİNİNİN İÇ CEBİNE CLARK KENT GİYSİLERİNİ SAKLIYORDU...

KENT

GEL, İÇERİ GİR LANA.

SÜPERBOY BANA YALNIZ SEN YARDIMCI OLABİLİRSİN...

AMAN TANRIM. LANA BANA GÖZÜNÜ KIRPMADAN BANA SÜPERBOY DİYOR...

NASIL OLUR...

SÜPERBOY... SORUN BABAM KÖTÜDEN DAHA KÖTÜYE GİDİYOR...

YİNE SÜPERBOY DEDİ... NASIL BİR OYUN OYNUYOR...

HA HA.. BU SÜPERBOY DA NE DEMEK OLUYOR LANA NİSAN BİR OYUNU MU?..

BENİ DİNLE SÜPERBOY BABAM ORTADOĞUDA ARKEOLOJİK KAZILARA GİTTİ VE EVE DÖNMİYECEKTİ...

İKİ GÜN ÖNCE EVE DÖNDÜĞÜMDE ONU KARŞIMDA GÖRDÜM...

BABA NEDEN ERKEN GELDİN? ANNEM EVDE YOK...

KAZI ÇOK İYİ GİTTİ BEKLEDİĞİMİZDEN ÖNCE BİTTİ...

BABAM YANINDA GETİRDİĞİ ANTİK YAZILARI ÇÖZMEK İÇİN SABIRSIZLANIYORDU...

ÇALIŞMA ODASINDAN 48 SAAT DIŞARI ÇIKMADI...

BUGÜN ONA YİYECEK GÖTÜRÜRKEN ÇALIŞMA ODASINDAN ÇIKAN GARİP SESLERİ DUYDUM...

AHRİMAN!.. SANA YALVARIYORUM. İSTEDİĞİM TEK DİLEĞİ YERİNE GETİR...

BABAM GARİP BİR AĞIT TUTTURMUŞTU..

FAKAT KAPIYI YAVAŞÇA AÇINCA BABAM ŞEYTAN OLMUŞTU VE KARA BÜYÜ SİHİRİ YAPIYORDU...

YÜZÜ ŞEYTANİ BİR MASKEYLE KAPLANMIŞTI. KORKUNÇ GARİP BOYNUZLAR ALNINDAN ÇIKMIŞTI... OLDUĞUM YERDE DONUP KALDIM SONRA KOŞUP EVE GELDİM..

SONRA TELEFON NUMARANI ÇEVİRMEYİ AKIL ETTİM. SÜPERBOY

BENİ DİNLİYOR MUSUN!

SÜPERBOY RONTGEN IŞINLI GÖZLERİYLE KOMŞU EVDEKİ ŞAŞIRTICI ŞAHNEYİ İZLİYORDU...

HAYAL DEĞİLMİŞ. DURUMU ÇOK KÖTÜ BABASININ HAYATI HER AN..

--TEHLİKEDE!.

LANA BENİM SÜPERBOY OLDUĞUMU BİLDİĞİNE GÖRE ONUN YANINDA GİYSİLERİMİ

DEĞİŞTİRMEME MAHZUR YOK...

SÜPERBOY NE YAPACAKSIN?

BABANI KURTARACAĞIM LANA!..

OH SANA GÜVENİYORUM...

ÇALIŞMA ODASI ALEVLER İÇİNDE BABAM ÖLECEK...

SAKİN OL LANA YANGIN SÖNDÜRMEK BENİM İÇİN ÇOK KOLAY...

PROFESÖR ALEVLERDEN ZARAR GÖRMEMİŞ AMA DIŞARI ÇIKACAK DURUMDA...

DEĞİL.. MERAK ETMEYİN KURTULDUNUZ...

KRAASHHH!

4

BEŞ... ON... ONBEŞ SANİYE SONRA.

NEDEN BU KADAR UZADI? SÜPERBOY ALEVLERİ HALA SÖNDÜREMEDİ...

YA GEÇ KALMIŞSAK..

SÜPERBOY!

İYİ LANA BABANIN BİR ŞEY YOK ONU PELERİNİME SARDIM.

DAHA SONRA..

SÜPERBOY YİNE ALEVLERİN İÇİNE DALDI. HALA YANGINI SÖNDÜRMEDİ...

ÇOK BASİT KIZIM SÖNDÜRMEYİ BAŞARAMADI...

TEKRAR TEKRAR DENEDİ AMA OLMADI...

SÜPERBOY KÜÇÜK BİR YANGINI SÖNDÜREMİYOR İNANAMAM...

ÇALIŞMA ODASINDAKİ YANGIN BAŞKA TÜRLÜ BİR CEHENNEMDİ...

BU NORMAL BİR YANGIN DEĞİL, YA YANLIŞ YAPILAN BİR

...BÜYÜNÜN KONTROLDEN ÇIKMASI VEYA HAYALI BİR YANGIN!..

5

ALEVLER PROFESÖRÜN PEŞİNDEN GİDİYORLAR.. SANKİ ONU ARIYORLAR...

KARA BÜYÜ ŞİMDİ BANA YÖNELDİ...

SÜPERBOY YENİLMEZ GÖVDESİYLE KAHRAMANCA, YANGININ ORTASINDA DURUR...

KENDİMİ BÜYÜK BİR TEHLİKEYE ATTIM YA VUCUDUM BÜYÜYE KARŞI

DAYANIKLI DEĞİLSE...

TEHLİKEYE ATILMAYI ÖĞRENMELİ

BABA BAK UÇAN ALEV TOPU.

LANA O SÜPERBOY. KENDİNİ TUTUŞTURDU: SİHİRLİ ALEVLERİ.

DÜNYA YÜZÜNDEN ALIP GÖTÜRECEK...

EİNSTEİN DAN ÖZÜR DİLERİM. AMA IŞIK HIZINDAN

DAHA HIZLI GİTMEM GEREK..

SÜPERNATÜREL ALEVLER BU KAİNATIN FİZİK

KANUNLARINA KARŞI GELEMEZ HERHALDE...

HİPER UZAYA GEÇER..

BURDA SÜPERNATURAL ALEVLER KENDİLİĞİNDEN SÖNECEK...

BİR SORUNLARIMIDA KOLAYCA ÇÖZEBİLSEM. LANA GİZLİ KİŞİLİĞİMİ NASIL ÖĞRENDİ?.

VE BABASININ BOYNUZLU BİR ŞEYE... TANA DÖNÜŞTÜĞÜNÜ NASIL DÜŞÜNDÜ?..

RONTGEN IŞINLI GÖZLERİMLE BAKTIĞIMDA PROFESÖRÜN YANGINA TUTULDUĞUNU GÖRDÜM...

ÇOK KORKMUŞTU FAKAT ÇOK NORMAL HAREKET EDİYOR GİBİ GELDİ...

BU SIRADA...

BANA DOKUNMA BENDEN UZAKLAŞ...

DİKKAT ET ÇILGIN ÇOCUK!..

ÇOK GEÇ ARTIK DURAMAM.

LANA!

BUGÜN HEP LANG AİLESİ İLE UĞRAŞACAĞIZ.

7

SÜPER NEFESLE LANA'NIN AYAKLARINI

YERDEN KESTİM KURTULDU...

VE KOLLARIMININ ARASINDA...

LANAYA NE OLDU?.. KİMDEN KAÇIYOR?..

ALLAHA ŞÜKÜR VAKTİNDE YETİŞTİN SÜPERBOY...

BENİ GÖTÜR SÜPERBOY SANA SÖYLEDİM O BENİM BABAM DEĞİL..

O ŞEYTAN BENİ ÖLDÜRECEK...

LANA YAVRUM BEN SENİN BABANIM...

HAYIR BANA DOKUNMA!

BENİ BU CANAVARDAN KORU SÜPERBOY..

UHH!.. BANA BÜYÜ YAPIYOR...

BAYILDI...

DROF. LANG BURDA NE OLUYOR BEN HİÇ BİR ŞEY ANLAMADIM...

SÜPERBOY EVE GİDELİM SANA ANLATIRIM...

LANA SUKUNETLE ODASINDA UYURKEN...

LANA BİR ŞEYDE HAKLI. BÜYÜ YAPMAYA ÇALIŞIRKEN SÜPERNATÜREL BİR YANGIN ÇIKARTTIM...

BÜYÜYLEMİ UĞRAŞIYORSUN?

İLİM ADAMINDAN BEKLENMİYEN BİR ŞEY. BUNU LANA İÇİN..

...YAPIYORUM. ETKİSİ ALTINDA KALDIĞI BÜYÜDEN KURTARMAK İSTİYORUM...

NE BÜYÜSÜ...

2.500 YIL ÖNCE PERSLİLER TARAFINDAN KULLANILAN ESKİ BİR BÜYÜ...

DÜN LANA KAZILARDAN GETİRDİĞİM BU RÖLYEFLERE BAKARKEN BU HEYKELLE ÇOK İLGİLENDİ...

KORKA İKİZLERİ DİYE ANILAN BİR HEYKEL. BİR TARAFI İYİLİĞİ DİĞERİ İSE

KÖTÜLÜĞÜ TEMSİL EDER... KORKARIM LANA

BUNUN İÇİNDE SAKLANAN ŞEYİN ETKİSİNDE KALDI...

GÖRDÜĞÜN GİBİ YANGIN İKİZLERE ZARAR VERMEDİ. HEYKEL HAKKINDAKİ ESKİ EFSANENİN DOĞRU OLDUĞUNA İNANIYORUM...

PEKİ ŞİMDİ BENİ İKNA EDİN...

ASLINDA ÜNLÜ PERSLİ DİN LİDERİ ZARAOSTER TARAFINDAN IŞIK TANRISI AHURA MAZDA İÇİN BİR TEK BAŞ YAPILMIŞ... FAKAT YILLAR SONRA BU HEYKEL

MAZDA'NIN İKİZİ OLAN KARANLIKLAR TANRISI AHİRAMAN'A TAPANLARIN ELİNE GEÇMİŞ...

9

AHURA MAZDA'DAN KORKTUKLARINDAN BAŞI TAHRİP ETMEMİŞLER AHRİMA İÇİN AYNISINI ARKASINA YAPMIŞ-LAR...

BİR ÇEŞİT İYİLİĞE KARŞI GÜÇ...

YILLARCA ÖNCE ŞEYTANA TAPANLARIN BUNUN İÇİN UYGUN BİR KURBAN

BEKLEDİKLERİ AÇIKÇA GÖRÜLÜYOR. NEDEN BENİ DEĞİLDE LANA'YI

SEÇTİ-LER ANLAMA-DIM?..

PEKİ. HEYKELİ KIRARSAM LANA BÜYÜ-DEN ARIN-MAZ MI?

HAYIR EĞER ONU KI-RARSAN LANA'NIN HAYATI TEHLİKEYE GİRİR...

KÖTÜ BÜSTÜ KIRAR-SAN ŞEYTAN, AHURA MAZDA'NIN GÜCÜNE KARŞI TAMA-MEN SAVUNMASIZ KALIR...

LANA'NIN VUCUDUNDAN GİTMESİ GE-REK BÖYLE-CE KIZIMI GE-Rİ ALABİLİ-RİM.

AMA GÖRDÜĞÜN GİBİ BÜSTLER BİRBİRİNİN EŞİ.

HANGİ BÜSTÜN İYİ HANGİSİNİN KÖTÜ OLDUĞUNU BİLMEYE OLANAK YOK. ŞANSI-MIZ YÜZDE ELLİDE OLSA LANA'NIN HAYATI SÖZ KONUSU...

PROFESÖR..KÜR-SÜDE HEYKELİN HANGİ YÖNDE DURDUĞUNU HATIRLIYOR MUSU-NUZ?..

BİLDİĞİNİZ GİBİ... AHURA MAZDA IŞIK VE ATEŞ TANRISIYDI BULDUĞU-NUZ KÜRSÜNÜN TÜTSÜLER İÇİN KULLA-NILDIĞINI SÖY-LEMİŞTİ-NİZ

NE DE-MEK İSTEDİĞİ-NİZİ ANLIYO-RUM.

EĞER MAZDA'YA TAPANLAR İKİZLERİ GÖMMÜŞLERSE İYİ YÜZÜ KÜRSÜYE DOĞRU OLMAZ MI ?..

EĞER AHRİMAN'A TAPANLAR GÖMMÜŞLERSE, ŞEYTAN BAŞI KÜRSÜYE ARKASI DÖNÜK OLACAK.

HER İKİ YOLDA BİZİM SORUNU ÇÖZECEK...

EVET DUR BAKALIM. KAZDIĞIM POZİSYONA GÖRE KÜRSÜ BENİM SOLUMDAYDI. ŞANSIMIZ VAR. BAŞIN BİRİNİN ÜSTÜNDEKİ MİNİK HATAYI HATIRLIYORUM...

BENİM SOLUMA BAKAN BAŞIN YÜZÜ KÜRSÜYE DÖNÜKTÜ...

HATALI BAŞIN KÖTÜLÜK OLDUĞUNA HİÇ ŞÜPE YOK. ONU KIRABİLİRİZ...

EMİN MİSİNİZ PROFESÖR?..

BİLMİYOR MUYUM SANIYORSUNUZ? TAMAMEN EMİNİM SÜPERBOY. SAĞINDAKİ HATASIZ BAŞI YOK ET!..

BİR ANLIK TEREDDÜTTEN SONRA ISI BAKIŞLI İKİ IŞIN AŞAĞI DOĞRU İNER...

EVET EFENDİM EĞER EMİNSENİZ. SİHİRLİ YANGININ YAPAMADIĞINI BENİM ISI BAKIŞLARIM BAŞARACAK...

HAYIR SÜPERBOY DUR YANLIŞ BAŞI ERİTİYORSUN!

BU SİZİN GÖRÜŞÜNÜZ...

DOĞRU SEÇİM YAPTIĞIM BELLİ OLUYOR...

ARRRGGH! BENİ KANDIRDIN SÜPERBOY NASIL ANLADIN?..

KİMİN BÜYÜ ALTINDA KALDIĞINI NASIL MI BİLİYORDUM PROFESÖR LANG İYİLİK BAŞINI YOK ETMEK İÇİN BENİ KANDIRDINIZ. BÖYLECE AHURA MAZDA'NIN GÜÇÜNDEN

KURTULACAKTINIZ DEĞİL Mİ?..

AHURA MAZDA İÇİN KUTSAL OLAN, YANGIN BU YÜZDEN PROFESÖRÜ YOK ETMEK İSTEDİ.

BU KEZ BENDEN KURTULDUN AMA BİR GÜN İNTİKAMIMI ALACAĞIM...

OH BANA NE OLDU?!..

KENDİNDEN GEÇMİŞ PROFESÖRÜ ODASINA TAŞIDIKTAN SONRA...

YANGIN SIRASINDA PROFESÖRÜN NOTLARINA GÖZ ATMAM BÜYÜK ŞANS BÖYLECE KOKRA GERDANLIĞININ NASIL BÜYÜ YAPTIĞINI ÖĞRENDİM...

ONU KİM TAKARSA KARŞISINDAKİ İNSANIN HAKİKİ KİŞİLİĞİNİ ÖĞRENEBİLİYOR...

ŞEYTAN ONU LANA'YA HEDİYE OLARAK VERMİŞ. BÖYLECE ONUN HAKİKİ ŞEYTANİ YÜZÜNÜ GÖREBİLECEKTİ PROF LANG HERKESE HATTA BANA BİLE NORMAL

GÖZÜKTÜĞÜ HALDE...

OHHH!

EĞER LANA ÖNCE BENİM HAKİKİ KİŞİLİĞİMİ GÖRMEYİPTE CLARK KENT'İ SÜPERBOY...

...DİYE İMDADA ÇAĞIRMASAYDI GÖRDÜĞÜ ŞEYTANIN HAKİKİ OLDUĞUNU BUNDAN ANLADIM...

BABAM NERDE?..

BABAN İÇERDEKİ ODADA İYİ... LANA...

BOYNUNDAKİ GERDANLIĞI ÇIKARTINCA GÖRDÜKLERİNİ UNUTTU...

KENDİMİ ÇOK GARİP HİSSEDİYORUM SANKİ BİR TRANSA GİRMİŞİM GİBİ...

KARŞIMDA OTURUP DURMA CLARK BANA YARDIM ET NELER OLUYOR NEDEN BAŞIM BOŞ GİBİ...

ENDİŞE ETME, LANA HERŞEYİ ANLATACAĞIM.

İŞTE HEPSİ BU KADAR!..

SON

DİĞER SERÜVENİMİZ: ADINA 'HAREKET'TE DİYEBİLECEĞİMİZ GAZETECİ JİMMY OLSEN'IN BİR SERÜVENİ....

JİMMY OLSEN DAİLY PLANET GAZETESİ YAZARI.

AKILLI CESUR VE ÇOK HAREKETLİ, ARKADAŞLARI ONU BAY HAREKET DİYE ÇAĞIRIRLAR.

SUPERMAN Jimmy OLSEN

BU SORUYU BENDEN BAŞKA KİMSE YANITLAYAMAZ...

DAILY PLANET

GUARDİAN'IN BAŞINA NELER GELDİ?..

YAZAN JİMMY OLSEN:

FLAMESPLAŞHER İKİZLERİ TUZAĞA DÜŞTÜ

İNDANGÜL CAPTER'LE ÇARPIŞIYOR

LOIS LANE.

KRİPTO HAKİKİ KATİLİ YAKALADI...

KEMAN NAĞMELERİ ÇALIŞMA ODASINI GARIYORDU...

HER İŞE BURNUNU SOKAN GAZETECİLER DE...

...ARTIK CAN SIKMAYA BAŞLADI...

EVET ADAM.

JİMMİ OLSEN VE HABER EKİBİNİ

SNAP

SUSTURUN!

HAFİF MÜZİK BİLE ONU YUMUŞATAMIYORDU...

SADECE ŞIK KOLTUĞUNA YASLANIP KENDİ DÜNYASINI DÜŞÜNÜYORDU...

ESRARENGİZ ADAM NE YAPMAK İSTİYOR.

HER YIL BİNLERCE KİŞİ LEON GÖLÜ KIYILARINA AKIN EDİP ÇILGINCA EĞLENDİKLERİ ROK FESTİVALİNE DÖNELİM...

FESTİVALDE TANIDIK BİRKAÇ KİŞİ DE VARDI...

NEDEN BURALARA GELDİK? BİR TERSLİK Mİ YAR?..

SCRAPPER MAL DUNCAN İLE SPEED BULUŞMASINDA GARİPLİKLER OLABİLİR...

GREAT FROG

*HABER EKİBİ BİR SORUŞTURMA İÇİN GÖREVLİ OLARAK BULUNUYORUM.

2

BİZE VERDİĞİ TALİMAT AÇIK. BU FESTİVALDE.

BULUNMAMIZI İSTEMİŞTİ...

KARMEL KENTİNE YALNIZ GİDİP ONUNLA BULUŞACAĞIM...

BU NE BİÇİM ARABA...

İYİ EĞLENCELER...

NEDEN SPEEDY BU DENLY ESRARENGİZ...

BELKİ ÇOK FAZLA RESİMLİ ROMAN OKUMUŞTUR.

ARABA KAÇA MAL OLMUŞTUR.

ŞAHANE ARABA GÖKLERDE UÇTUKTAN AZ SONRA...

ARKADAŞLAR YENİ BİR GÖSTERİYE NE OERSİNİZ?

AYNI ZAMANDA ROY HARPER'İN BİRİYLE RANDEVUSU YARDI...

EVET ROY PARMAKLARIM KARINCALAŞMAYA BAŞLADI.

ROY HARPER SPEEDİN BİLİNEN KİMLİĞİYDİ...

BU ARADA...

HİÇ OLMAZSA FEVTİVALDEN MEMNUN KALALIM

EVET.

SCRAPPER DOSTLUKLARINI DERİNLEŞTİRİRKEN GÖZLERİMİZİ GÖKYÜZÜNE ÇEVİRELİM...

BİYO-GÖSTERGESİ HABER EKİBİNİN TAM ALTIMIZDA OLDUĞUNU GÖSTERİYOR.

FEVKALADE DAHA SONRA OLSEN'İ ELE GEÇİRECEĞİZ.

3

HELİKOPTERİN İÇİNDE.

HÜCUM BAŞLASIN...

ÖZEL BİRLİKLER HAZIR.

BU ARADA.

SÜPERMAN'Nİ TANIYOR MUSUN?

O BENİM ÖZEL DOSTUMDUR. BAŞI DERDE GİRDİĞİNDE ONA YARDIMCI OLURUM.

HEY YUKARI BAKIN.

HEY BUNLAR BİZİM PARAŞÜTÇÜLER DEĞİL...

"GASP" FLİP YÜZLERİNE BAK...

HEPSİ JİMMY OLSEN'E BENZİYOR.

GÖKTEN TAŞ YAĞDIĞINI DUYMUŞTUM AMA BU ÇOK KOMİK...

BUNUN DNA PROCESİ İLE İLGİSİ OLMALI, BÖYLECE GUARDİAN İLE İLİŞKİSİ VAR...

BİR KAVGA ÇIKMAK ÜZERE....

KONSER HAVA GÖSTERİLERİYLE BAŞLIYOR...

NE MANZARA.

YILLAŞELİ FESTİVAL BİR ÖLÜM KALIM SAVAŞINA DÖNÜŞÜR...

ZZZZZAAAPPP!

GAFİL AVLANDIK BİRİMİZİN JİMMY'E...

... HABER ULAŞTIRMASI GEREK.

O, BİRİDE BEN OLACAĞIM...

GWAK!

QUASH!

SCRAPPER FLİP GÖLE GİTTİ...

ALKIŞLIYAMIYORSAM ÖZÜR DİLERİM AMA TOMMY ELLERİM DOLU.

KA-ZAAP!

ADAM, BUNDAN MEMNUN KALACAK.

GÖSTERGE OLSEN'İN YERİNİ TESBİT ETTİ.

CARNIEL KENTİNDE...

NE ZAMAN GELECEK.

FEVKALADE HEMEN ORAYA BİR BİRLİK YOLLAYIN...

OLSEN.

NE???

ARKAMDA BİRİSİ OLMALI ÇOK DİKKATSİZ DAVRANIYORUM... ooo

SPEEDY.

EVET. BURAYA ESKİ TİTAN ARKADAŞIM MAL DUNCAN'A YARDIM ETMEK İÇİN GELDİM...

BEN GUARDIAN'LA İLGİLİ BİR KAÇ UFAK BİLGİ VERMEK İSTİYORUM...

KONUŞMAYA BAŞLA.

40'LARDA HAKİKİ HABER EKİBİ LEJYONU KURULDU. POLİS JİM HARPER DE ONLARIN GÖNÜLLÜ KORUYUCUSU OLDU. GİZLİ BİR KİŞİLİK ALTINDA SUÇLULARLA MÜCADELEYE BAŞLADI...

YILLARCA GUARDIAN VE EKİP BİRLİKTE ÇALIŞTILAR. FAKAT.. BİR GÜN HARPER'İN ŞANSI

KWOP! KWOP! KWOP! KWOP!

FAKAT ÖLMEDEN ÖNCE CANLI HÜCRELER HARPERRİN VUCUDUNDAN ALINIP PROJEYE GÖNDERİLDİ. IRSIYET PROJESİNDE KALITIMIN SIRLARINI ÇÖZECEKTİ...

HARPER'İN HÜCRELERİNDEN YENİ NESİLLER YARATMAK İSTEDİ...

BU YOLDAN YETİŞEN GUARDİAN BENİM YAKIN DOSTUM OLDU.

ŞİMDİ ORTADAN KAYBOLDU. EKİP VE BEN ŞİMDİ ONU BULMAK İSTİYORUZ...

ELİMİZDEKİ TEK DELİL BİZİ MAL DUCANA GÖTÜRDÜ. FAKAT FAKAT O GUARDİAN'NIN GİYSİSİNİ....

..SENDEN ALDIĞINI SÖYLEDİ...

BU YÜZDEN BURAYA GELDİM. EĞER BANA GUARDİAN'IN GİYSİSİNE NASIL SAHİP OLDUĞUNU SÖYLERSEN ARKADAŞIMA NE OLDUĞUNU ÖĞRENMİŞ OLURUM.

BEN... BEN...

SİZE HERŞEYİ AÇIKLADIK....

FAKAT ANİDEN KORKUNÇ BİR PATLAMA OLUR...

KA-ZAP!

OLSEN'İ BULDUK.

DİKKATLİ OLUN TEHLİKELİDİR.

SPEEDY KENDİNDEN GEÇMİŞ...

"UH!..

KOK!

VUCUDUM DAKİ BÜTÜN KEMİKLER SIZLIYOR AMA

MÜCADELE ETMELİYİM. BU SERSEMLERİN HEPSİ NEDEN BANA BENZİYOR...

ÜMİTSİZLİKTEN DOĞAN BİR HIZLA JİMMY AYAĞA FIRLAR.VE...

ZMAP!

AMAN ALLAHIM! YÜZLERİNDEKİ

MASKE DEĞİL... AMA BU NASIL OLUR?..

SÜPERMAN'İN TECRÜBELİ GAZETECİ ARKADAŞI HAKİKATİ ANLAYINCA TÜYLERİ ÜRPERİR...

O BENİM!..

ÇOK ÇABUK HAREKET ETTİ...

BUNLAR SUNİ.

BİRDENBİRE.

VE BUNLARIN NEREDEN TÜREDİKLERİ...

ÜFFF!

SİLAH KULLANMAKTANSA FİZİK GÜÇLERİNİ TERCİH EDİYORLAR...

BÜYÜK BİR GÜRÜLTÜYLE BAV HAREKET, YERE UÇAR...

VE BÖYLECE KOPYA ORJİNALY YENDİ...

=GASP=

THUNK!

EŞİ OLMAYAN SPEEDY'DEN SELAMLAR...

PLOP!

OLSEN, ESKİ ORTAĞIM. ROBİN KADAR GÜÇLÜ

BUNLARI ROBİN VE BADMEN'DEN ÖĞRENDİM.

EĞER ONLAR SANA İTİMAT EDİYORLARSA BENDE EDERİM. BENİM ASIL İSMİM ROY HARPER, JİM HARRE'İN YEĞENİYİM.

GUARDİAN'IN GİYSİSİ POSTAYLA GELDİ. ÜSTÜNDE ADRES YOKTU AMA METROPOLİS DAMGASI TAŞIYORDU...

BİZE SALDIRAN SUNİ ÇOCUKLARDA ORDA İMAL EDİLMİŞ OLMALI...

SANA AMCAMIN HÜCRELERİNİ BULMAKTA YARDIMCI OLACAĞIM.

ŞİMDİ EKİBİ TOPLAYIP PROJE'YE BİR ZİYARET YAPALIM.

ÇOK YAZIK KAHRAMANIMIZ EKİBİN YOK OLDUĞUNDAN HABERSİZ...

JİMMY HABER EKİBİNİN KADERİNİ ÖĞRENİNCE HERHALDE ÇOK KIZACAK...

FESTİVAL BURADA YAPILIYORDU ARKADAŞLARIM İYİDİR İNSALLAH.

BİLMİYORUM SPEEDY...

FAKAT KENTTE BİZE SALDIRAN SERSERİLERLE BİR İLİŞKİSİ OLDUĞUNA BAHSE GİRERİM...

JİMMY BURASINI NASIL BÖYLE HARABE HALİNE GETİRMİŞLER

HİÇ ŞÜPHEM YOK. MERAK ETTİM NEDEN SÜPERMAN'E HABER VERMEDİN...

ONU KÜÇÜK İŞLER İÇİN ARAMAM.

ANİDEN...

JİMMY YARDIM ET!..

FİLİP KENDİNİ GÖLDEN DIŞARI SÜRÜKLÜYOR. GÖRÜNÜŞE GÖRE EPEY HIRPALANMIŞ..

KİM YAPTI BUNU EKİBE NE OLDU?..

SÖYLEDİKLERİME İNANMIYACAKSIN...

DNA PROJESİNLE İLGİLENDİĞİM İÇİN GÖKTEN YAĞMUR GİBİ YAĞAN O SERSEMLERİN SENİN GENETİK KOPYALARIN OLDUĞUNU ANLAYIVERDİM...

KONSERİ DİNLEMEYE GELEN KALABALIĞI SİLAHLARIYLA DAĞITTILAR.

BU KARGAŞALIKTA BEN SIVIŞMAYI BECERDİM...

YARDIM İÇİN ÖZGÜR KALMAM GEREK...

QUASH!

EKİBİN DİĞERLERİ ESİR EDİLİP BURDAN GÖTÜRÜLDÜ...

O SERSERİ YARATIKLARIN ARKADAŞLARA NELER YAPACAĞINI BİLMİYORUZ...

SAKİN OL FLİP, ONLARI NEREDE BULACAĞIMIZI BİLİYORUM.

JIMMYNİN SESİ BİR AN KEŞİLİVERDİ...

İŞTE SERSERİLERDEN BİRİ...

PARÇALAYIN ONU!

SENİ O YARATIKLARDAN BİRİ SANIYORLAR...

HEMEN UÇAN ARABAYA BİNELİM!..

TELAŞLA KOŞARLAR VE...

DURDURUN!

KAÇMALARINA GÖZ YUMMAYIN!

KONSERİMİZİ BOZANLAR...

OLSEN ŞU ANDA BAYŞÖHRET OLDUN!..

ALTIN GUARDİAN'I ARAMAKLA İŞE BAŞLADIK. GUARDİAN JİM HARPER DEN OLUŞAN MAHLUK. VE SONUNDA KENDİ...

BENZERLERİMİN HÜCUMUNA UĞRADIK ARADAKİ İLİŞKİYİ BİLİYORUZ...

OLSEN DOĞUŞTAN LİDER BANA GENÇLİK GÜNLERİMDEKİ ROBİN'İ HATIRLATIYOR...

DNA PROJESİ ORTAK İLİŞKİ. JENETİK FABRİKASI...

ORAYA MI GİDİYORUZ?.

HAYIR ÖNCE BENİM EVE GİDECEĞİZ...

KIYAFET DEĞİŞTİRME BİRAZ FAZLA DEĞİL Mİ?..

ZZZZZZ

BUZZZZZZ

PROJE BİNASINA GİRİNCE ÖFKELENEBİLİRİM. PLANA GELİNCE

JİMMY'NİN PLANINI SONRA ÖĞRENEBİLECEĞİZ...

ÇÜNKÜ DNA PROCESİ DİYE BİLİNEN HÜKÜMET BİNASINDAYIZ...

İLİM ADAMLARI DNA'NIN SIRRINI ÇÖZMÜŞ VE JENETİK YOLLARI BULMUŞTU...

BU KARGAŞALIKTA TEK BİR KİŞİ SESSİZCE SOĞUK VE İLGİSİZ DURUYORDUR...

ADAM DERİN SORUNLARA DALMIŞ DURUYOR...

VERECEĞİ KARAR İNSANLIĞIN KADERİNİ TAYİN EDECEK..

HER GEÇEN GÜN GÜCÜM BİRAZ DAHA BÜYÜYOR. DÜŞLERİM ÇOK YAKINDA...

..HAKİKAT OLACAK PEK YAKINDA TÜM DÜNYA BENİM ELİME GEÇECEK...

EVET

ŞEY... BAY ADAM.

JAMES OLSEN ADINDA BİRİ, İÇERİ GİRMEK İSTİ-YOR...

FEVKALADE.

BEKLİYORDUK. GAZETECİ DOSTUMUZ ÇOK ZEKİ ATAK VE SORU SORMAYA MERAKLI BİRİDİR.

LÜTFEN İÇERİ ALIN?..

VE...

BU TARAF-TAN...

GİZLİ GÜVENLİK BELGEMİ SORACAKLARINI BİLİYORDUM...

BEN ÖN KAPIDAN İÇERİ GİRERKEN FİLİP VE SPEEDY YAN KAPILARDAN İÇERİ SIZACAKLAR.

HER-ŞEY NOR-MAL YAL-NIZ...

HERKEZİN YÜZÜNDE AYNI DURGUN İFADE SANKİ HERKES AYNI ŞEYLERİ DÜŞÜNÜYOR...

BU DA ŞÜPHELERİ-Mİ KANITLIYOR. ÇOK İLGİNÇ ŞEYLER DÖNÜ-YOR.

MÜDÜR BEY SİZİ BEKLİYOR...

22

TEŞEK-KÜRLER.

SLAM!

BİR ŞEY DEĞİL...

VAY BU TUZAĞA GÖZLERİ AÇIK GİRDİM...

SALAK ROLÜ OYNAMAK İST EDİM

HOŞGELDİN OLSEN SENDEN ÖĞRENMEK İSTEDİĞİMİZ BAZI BİLGİLER VAR.

BU BİLGİLERİ CANINI YAKMAK PAHASINA DA OLSA İSTİYORUZ!

KWAK!

ÖZÜR DİLERİM BAYLAR BİLGİLERİ OFİSİMDE BIRAKTIM.

WHOMP!

BAZI AÇIKLAMALAR İSTİYORSANIZ HABERLERİ DİNLEYİN.

...YORUMDA İSTERSENİZ DAİLY PLANET GAZETESİNE ABONE OLUN...

İNANIN BANA ONLAR ÖYKÜMÜ SİZDEN ÖNCE ALDILAR...

POW!

O SIRADA...

KLIP! KLOP! KLIP! KLOP!

KLIP! KLOP! KLIP! KLOP!

BU DRENEJIN YAKINDAKI

NEHİRE BOŞALDIĞINI İYİ Kİ ANIMSADIM.

JİMMY OLSEN VE FİLİP'İN BABASI PROJEDE ÇALIŞMIŞLARDI...

ŞİMDİ HABER EKİBİNDEKİ ÇOCUKLARI BULMAM GEREK ONLARA Bİ ŞEY OLSUN İSTEMEM. ZATEN SCRAPPER'İN DE BANA BORCU VARDI...

AĞIR AĞIR GENÇ MACERACI DİKKATLE KORİDORLARDA YÜRÜR. TEŞKİLATIN TAM ORTASINA GELİNCE...

EĞER EKİP BURDAYSA ŞU TECRİT MERKEZLERİNDEN BİRİNDE OLMALI TEK NÖBETÇİ YAR

BU GARİP TÜFEK İNŞALLAH ÇALIŞIR...

BU ARADA HÜCRENİN İÇİNDE FİLİP'İN ARADIKLARI ÜMİTSİZLERDİ AMA YALNIZ DEĞİL-LERDİ...

SÖYLEDİKLERİ DOĞRUYSA BU ADAM HERŞEYİ YAPABİLİR..

BABALARIMIZIN NEDEN BURADAKİ İŞLERİNDEN KOVULDUKLARI BELLİ OLUYOR...

KORKUNÇ BİR MAHLUK.

KWONK!

SUSUN DIŞARDA BİR SES DUYDUM !..

MERHABA ÇOCUKLAR NE OLUYOR?

TAM ZAMANIN DA GELDİN...

TRAFFIC !

ŞİMDİ KONUŞMANIN SIRASI DEĞİL PROJEYİ DÜŞÜNÜN..

İNSAN IRKININ TÜMÜ YOK OLACAK..

BU SÖZLER HABER EKİBİNİN UYUŞMUŞ BEYİNLERİNDE ŞOK TESİRİ YAPAR.

AYNI ZAMAN DA:.

TAMAM OLSEN HERŞEY BİTTİ KENDİNİ ÖLMÜŞ BİL...

PWOM!

KUSURA BAKMA AMA ÖLMEYE

HİÇ NİYE-TİM YOK..

HİÇ FENA DEĞİL. BİRE KARŞI BEŞ. O BİR DE BENİM TABİ...

KADINLARIN NEDEN BANA DAYANAMADIKLA-RI BELLİ...

YAKIŞIKLI, ZEKİ VE GÜÇLÜYÜM..

İŞİN EN ZOR YANI BENZERLERİM GİBİ HAREKET ETMEKTE.

FİLİP KISA SAÇLARIMI SAKLAYAN BİR PERUK ÖNERMİŞTİ...

ARTIK KİMSENİN GÖZÜNE BATMADAN İSTEDİĞİM GİBİ DOLASABİLİRİM..

JİMMY'DEN ÖNCE PLANI ÇÖZÜM-LEYEN BİRİ DAHA VARDI...

GEREĞİNDEN FAZLA SICAK HAVAYLA DOLU HAVALANDIRMA ŞAFTINA DÖNELİM.

İÇERİ GİRMEK İÇİN SAATLERCE UĞRAŞTIM...

FIRSAT VARKEN BU SÜPER KAHRAMAN HİKAYESİNDE VAZGEÇSEM.

FAKAT BU DELİ ADAMLARA TAKILDIM ÇÜNKÜ JİM HARPER'İN YAŞAYAN TEK AKRABASIYIM...

BURASI FRANKESTAYN FİLİM SETLERİNE BENZİYOR...

GENÇ OKÇUNUN GÖZLERİ HAYRETLE AÇILDI...

EN SONUNDA ONU BULDUM ALTIN GUARDİAN.

CANLIMI YOKSA ÖLÜMÜ?..

GENÇ OKÇU ALTIN GUARDİAN'I BİTİRMİŞTİ AMA FANUS İÇİNDE...

SON

karikatür

*

SESSİZLİĞİ

Baba oğul konuşuyorlardı. Küçük:

-Birden fazla kadın almak usulü varken, herkes dört kadın mı alırdı, baba?

-Hayır oğlum. Sessizliği tercih edenler de vardı.

*

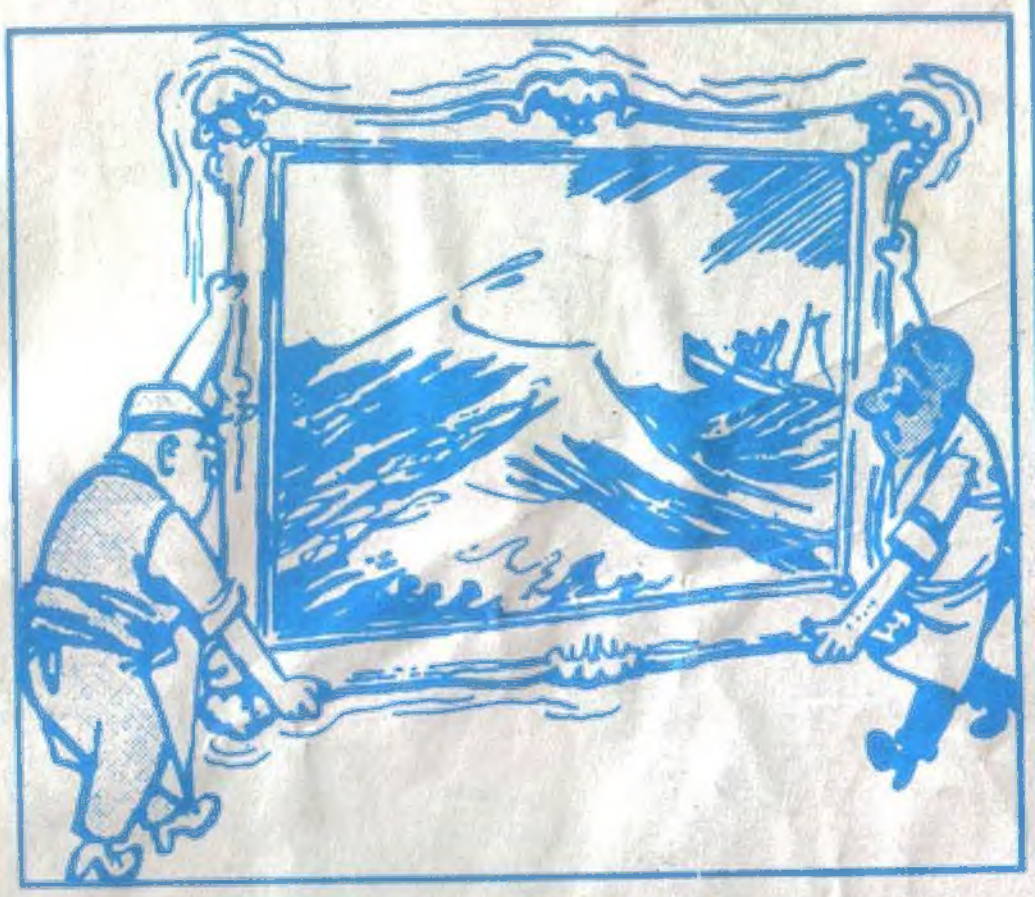

– SALLAYIP DURMA ŞUNU

★

SARHOŞ

-Doktorum çok kötü bir haber verdi. Ya içkiyi bırakırsın, yahut artık çalışamazsın, dedi. Bende bıraktım.

-Alışınca, içkiyi bırakmak da oldukça zor şeydir.

-Anlamadım, içkiyi değil canım ben de zaten çalışmayı bıraktım.

*

AÇIKGÖZ ÇAPKIN LOKANTADA

-Şu lokantada, bizden başka bir müşteri bulunmadığı saatte geldiğimize ne iyi ettik, sevgilim, ikimiz bir tek vücut gibiyiz.

-Evet, evet ama sen yemeği yine iki kişilik ısmarla!,

*

– Okuma yazma bilen bir köpeğe hiç rastladın mı?

SUPERMAN

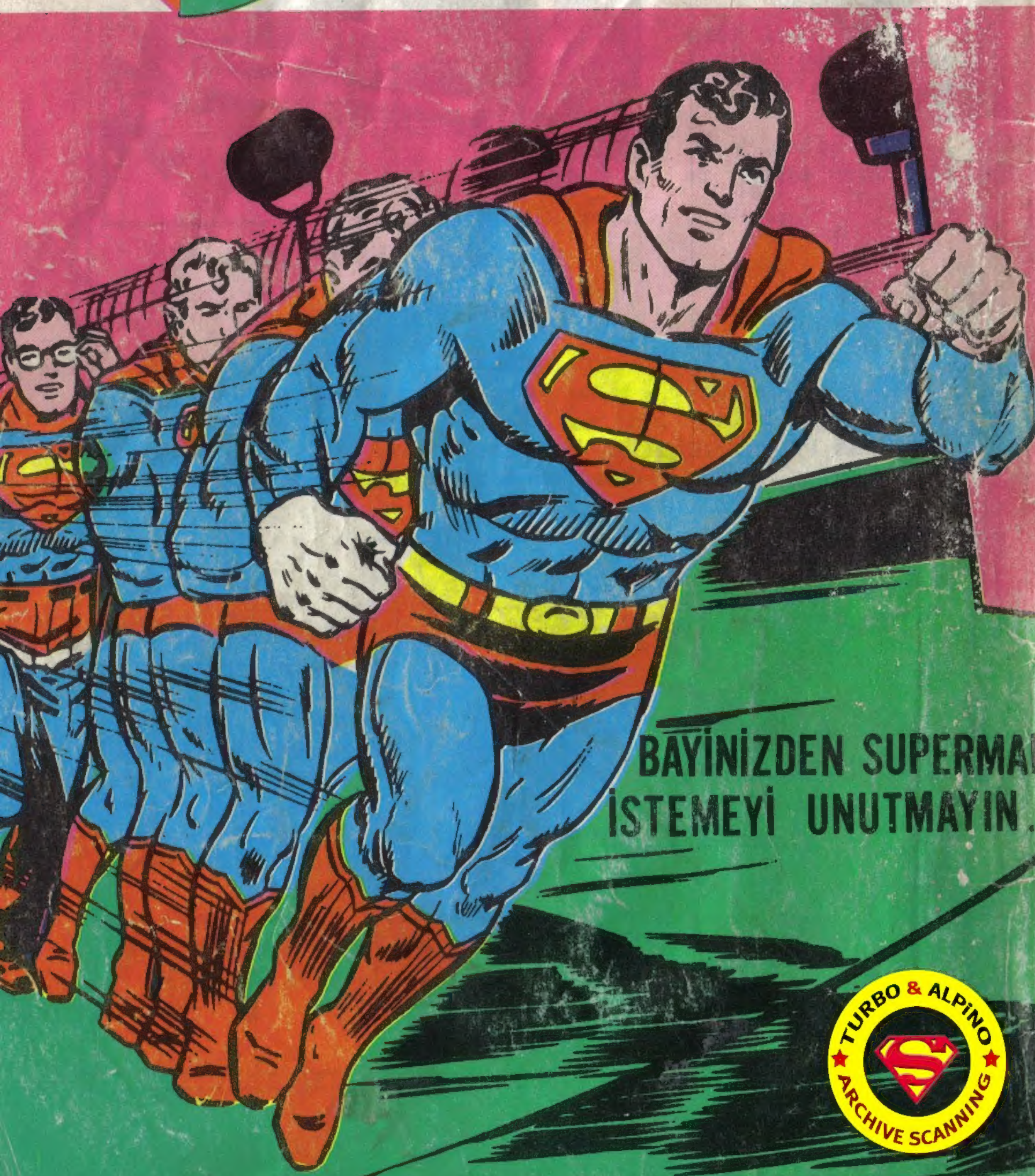

BAYİNİZDEN SUPERMAN İSTEMEYİ UNUTMAYIN..

TURBO & ALPİNO ARCHIVE SCANNING